

Construction d'un bâtiment de 8 appartements
 art. 895
 Haute-Rive
 2950 Courgenay

Rez de chaussée

1 : 100

Date: 15.10.2018
 Corrigé : le 08.04.2019

- Nouveau
- A démolir
- Existant

propriétaires:

l'architecte: M. J. La Commare

Joseph la Commare
 Bureau d'architecture Jlc
 Au village 33
 2855 Glovelier
 079 409 28 47
 www.archi-jlc.ch

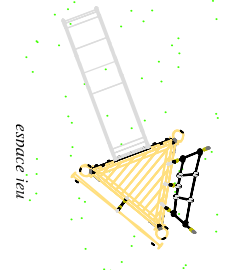
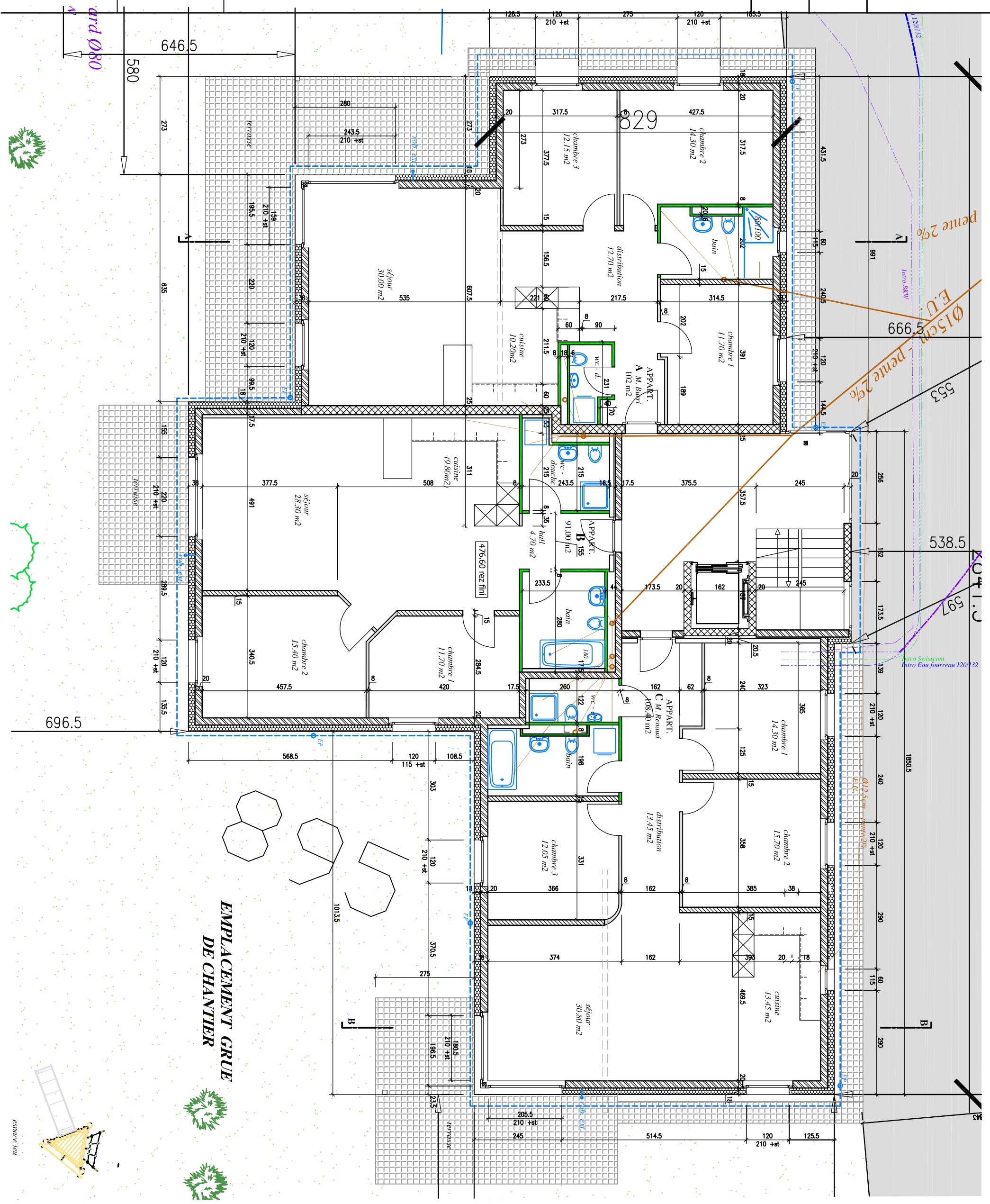

espace feu